Правительство Санкт-Петербурга
Комитет по образованию

СЕРТИФИКАТ

о соответствии статусу
"МУЗЕЙ ОБРАЗОВАТЕЛЬНОГО УЧРЕЖДЕНИЯ"

№ 13-С/2009

Выдан

Музею «Благотворительная деятельность семьи П.Г. Ольденбургского на Петроградской стороне»

ГОУ ДОД Дворец детского творчества
Петроградского района Санкт-Петербурга

Председатель
Комитета по образованию **О.В. Иванова**

Май, 2009

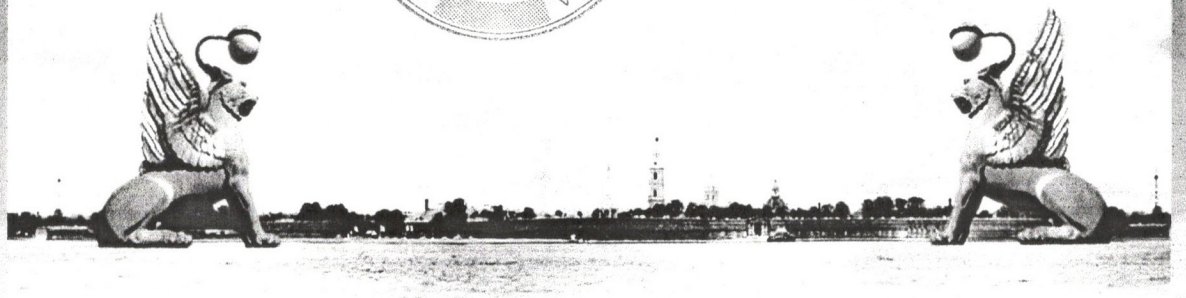

Санкт-Петербург